



## FICHA DO IMÓVEL

€ 1 250,00

🏠 APARTAMENTO

☰ ARRENDAMENTO

📌 NOVO

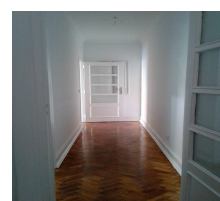
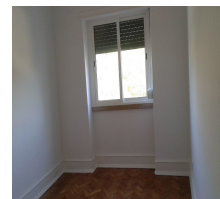

ALVALADE - LISBOA | LISBOA



3



2



0



100.00m<sup>2</sup>



### Descrição

T3 remodelado com uma excelente exposição solar.

Localizado num dos melhores e mais prestigiados Bairros de Lisboa, Bairro de São Miguel, entre a Av. Roma, Av. Estados Unidos da América e Av. da República, onde podemos encontrar todo o tipo de restauração, comércio e serviços.

Tem na sua proximidade o infantário Nossa Senhora da purificação, escola D. Filipa de Lencastre, Escola Rainha D. Leonor, Escola do Sagrado Coração de Maria e a Culturgest.

Junto à estação de Metro de entrecampos, estação de Metro Roma, estação de comboios Roma-Areeiro e Entrecampos.

Possuí: 2 quartos com roupeiros, 1 quarto s/roupeiro, 1 sala, 2 casas de banho e Cozinha equipada com placa, forno e termocumulador.

Condições de Arrendamento: 2 rendas + 1 de caução.

Documentação necessária: IRS, 3 últimos recibos de vencimento e fiador.

**Marque a sua visita!**

**Contacto: 92 652 24 82**

**Website**

<https://predimed.pt/Imovel/3ddvy9>