



FICHA DO IMÓVEL

€ 349 900,00

🏠 APARTAMENTO

☰ VENDA

⚡ RECUPERADO

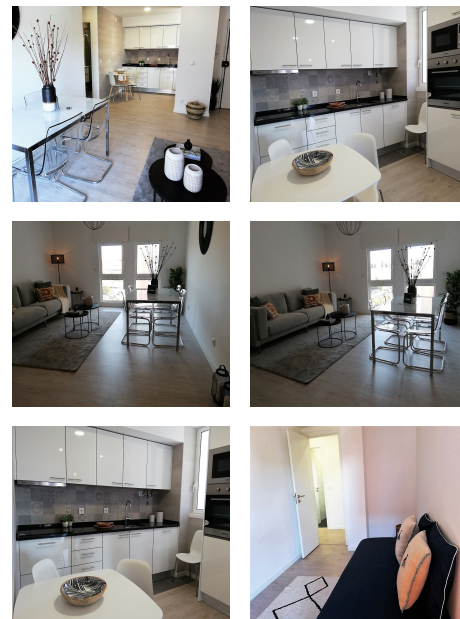

CARNIDE - LISBOA | LISBOA

🛏 3 🚿 2 🚗 1 📏 85.00m²



Descrição

Apartamento T3 junto ao Centro Comercial Colombo com estacionamento.

Este apartamento é composto por:

Hall com 3m², Cozinha com 10m² e despensa, sala com 30m², 2 Wcs um com 3m², e o outro com 4m².

Com 3 quartos dois dos quais com 10m², e o outro com 12m².

A caixilharia lacada a branco e oscilo batente.

O apartamento foi totalmente renovado a nível de canalizações e electricidade, está mobilado e decorado.

Este apartamento é excelente tanto para habitação própria como para rendimento com rentabilização de 7% ao ano.

Com excelente localização junto a comércio, serviços, transportes metro, autocarros, e zonas de lazer.

Com a aproximação ao Centro Comercial Colombo, e Hospital da Luz.

Fica a 10 minutos de carro do aeroporto, e de fácil acesso às vias de acesso A5, A1, IC17, A2 Sul.

Venha conhecer.

Marque já a sua visita«

Zonas envolventes	Aeroporto; Áreas de Lazer Infantil; Auto-Estrada; Banco; Biblioteca; Bombeiros; Centro Comercial; Centro da Cidade; Escola; Espaços Verdes; Estação Rodoviária; Farmácia; Hipermercado; Hospital; Mercado; Metro; Orientação Solar; Polícia; Posto de Combustível; Praça Táxis; Transportes Públicos; Zona Comercial;
Equipamentos	Elevador; Esquentador; Exaustor; Gás Canalizado; Pré-Instalação Ar Condicionado; Roupeiros; Vídeo Porteiro; Cozinha equipada; Janelas duplas;
Infraestruturas	Acesso para Deficientes; Estacionamento Ar-Livre; Estacionamento Coberto; Despensa;
Ano de construção	1982
Website	https://predimed.pt/capital/Imovel/wkdm7y